チャレンジいばらき県民運動広報紙

ちゃれいばレター

VOL.8
2021.7

NPO法人 エコレン

特定非営利活動法人 アガッペひたち

八千代町ネットワーカー等連絡協議会

下妻市ネットワーカー等連絡協議会

阿見町

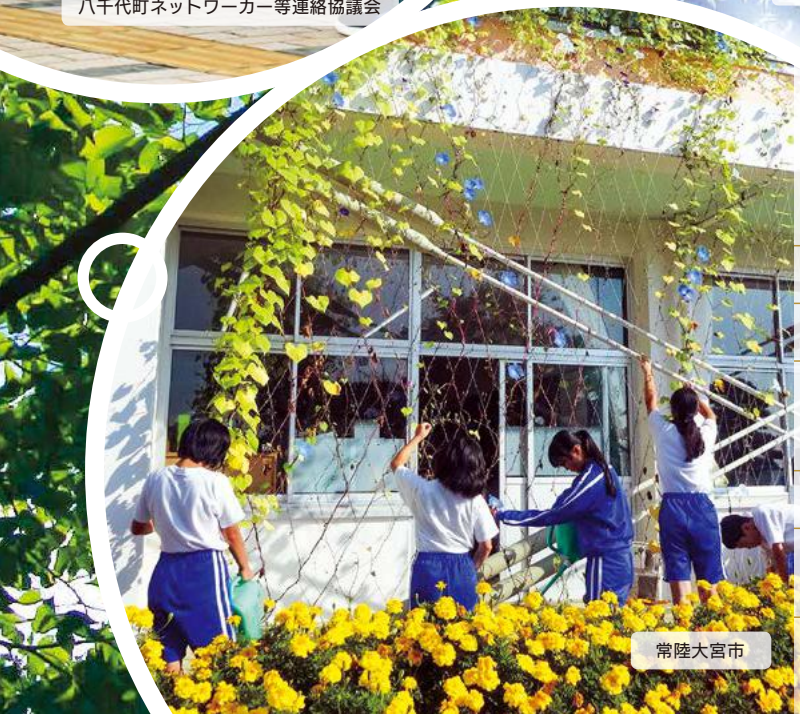
常陸大宮市

CONTENTS

特集 P4-5

エコチャレンジ2021
涼しく過ごそう 今年の夏も!!未来の夏も!!

P2 令和3年度 チャレンジいばらき県民運動

P3 地域活動員（ネットワーカー）の活動紹介

P6 提案型 共助社会づくり支援事業

地域円卓会議 in 茨城2021

P7 交流サルーンいばらきの紹介

INFO 花いっぱい運動定着化促進事業
STOP!コロナ差別

令和3年度

チャレンジいばらき県民運動

「チャレンジいばらき県民運動」は、やさしさとふれあいのある茨城づくりと県民運動を通しての新しい茨城のイメージづくりを目指すとともに、県民一人ひとりが幸せを実感できる、共助による新しい茨城の実現に向けて、社会の課題に挑戦する県民運動を展開してまいります。

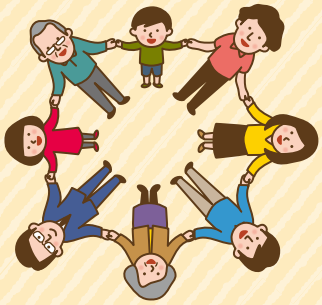

身近な地域課題を自ら解決しようとする意識を持った人財を活用し、県民の共助意識の醸成を図るとともに、県民、NPO、団体、企業、行政が連携・協働し、身近な地域課題の解決に挑戦する県民主体の県民運動を進めます。また、企業や大学などと連携し、次世代を担う新たな人づくりのサポートや地域の活動支援を進めるとともに、若い世代が県民運動に参加しやすい環境づくりを推進します。

※令和３年度は、新型コロナウイルスの感染拡大防止の観点から、総会を書面開催といたしました。

会員の紹介（順不同）　（令和3年6月1日現在）

チャレンジいばらき県民運動は、以下の会員の皆様のほか、個人賛助会員の皆様方のご支援とご協力により支えられています。

●市町村推進組織（5）

小美玉市まちづくり組織連絡会
高萩市市民憲章推進協議会
土浦市まちづくり市民会議
ふれあい美花市民の会
水戸市住みよいまちづくり推進協議会

●団体（81）

NPO法人アスク
茨城空港利用促進等協議会
「茨城アジア教育基金」を支える会
(一社)茨城県安全運転管理協会
(一社)茨城県医師会
(公社)茨城県栄養士会
(公財)茨城県開発公社
(公財)茨城県学校給食会
茨城県学校長会
(一社)茨城県環境管理協会
(一財)茨城県環境保全事業団
(公社)茨城県看護協会
(一社)茨城県経営者協会
(一財)茨城県建設技術公社
(一社)茨城県建築士会
(一社)茨城県建築士事務所協会
(一社)茨城県高圧ガス保安協会
(一財)茨城県交通安全協会
茨城県交通安全母の会連合会
茨城県高等学校長協会
茨城県高等学校ＰＴＡ連合会
(公財)茨城県国際交流協会
茨城県国民健康保険団体連合会
茨城産業会議
(公社)茨城県歯科医師会
茨城県自治会連合会
茨城県市長会・町村会
茨城県自動車販売店交通安全対策推進協議会
茨城県社会教育振興協議会
(社福)茨城県社会福祉協議会
茨城県商工会議所女性会連合会
茨城県商工会議所青年部連合会
茨城県商工会議所連合会
茨城県商工会女性部連合会
茨城県商工会青年部連合会
茨城県商工会連合会
茨城県少年団体連絡協議会
茨城県消費者団体連絡会
茨城県食生活改善推進員協議会
(公社)茨城県食品衛生協会
茨城県生活学校連絡会
茨城県生活協同組合連合会
(公社)茨城県青少年育成協会
茨城県青年団体連盟
茨城県セーリング連盟
(一社)茨城県造園建設業協会
(公財)茨城県体育協会
茨城県地域女性団体連絡会
茨城県中小企業団体中央会
茨城県庁生活協同組合
茨城県土地改良事業団体連合会
茨城県農業協同組合中央会
茨城県農業法人協会
茨城県ＰＴＡ連絡協議会
茨城県保育協議会
茨城県民間保育協議会
(公社)茨城県薬剤師会
茨城県幼少年婦人防火委員会
(公社)茨城県臨床検査技師会
(公財)茨城県老人クラブ連合会
いばらきコープ生活協同組合
茨城ダルク今日も一日ハウス
茨城文化団体連合
ＮＰＯ法人エコグリーンいばらき
NPO法人エコレン
かいつむりの会
笠間稲荷神社
霞ヶ浦問題協議会
学校法人木村学園 石岡幼稚園
環境保全茨城県民会議
NPO法人障害者雇用促進協会
(社福)自立奉仕会
生活協同組合パルシステム茨城 栃木
生活支援ネットワーク・介護セブン
(社福)聖隷会 しらゆり保育園
NPO法人ひと・まちねっとわーく
艫づな会
(公社)日本青年会議所関東地区茨城ブロック協議会
ひたちなかユネスコ協会
(社福)芳香会
NPO法人ぽかぽかくらぶ

●企業（99）

(株)秋山工務店
(株)あけぼの印刷社
アサヒビール(株)茨城工場
イオンリテール(株)茨城事業部
(株)石川工業所
茨城いすゞ自動車(株)
茨城県信用組合
茨城ケント販売(株)
茨城工芸産業(株)
茨城交通(株)
(株)茨城新聞社
茨城水産(株)
茨城倉庫(株)
茨城トヨタ自動車(株)
茨城トヨペット(株)
茨城日産自動車(株)
(株)茨城放送
(株)茨城ポートオーソリティ
(株)ウライ文具
ウルノ商事(株)
NTT東日本(株)茨城支店
(株)大塚製作所
大富印刷(株)
(株)笠間印刷所
鹿島都市開発(株)
鹿島埠頭(株)
鹿島臨海工業地帯企業連絡協議会
鹿島臨海鉄道(株)
(株)カスミ
株木建設(株)茨城本店
(株)沼田機業
(株)ルックアット
関東印刷(株)
木内酒造合資会社
(株)きど印刷所
キリンビール(株)取手工場
(株)ケーズホールディングス
(有)こうじや
(株)光和印刷
コスモ綜合建設(株)
(株)寿
(株)笹目宗兵衛商店
JX金属(株)
(株)ジョイフル本田
(株)常陽銀行
常洋水産(株)
昭和建設(株)
鈴縫工業(株)
(医)青藍会 大場内科クリニック
(医)聖和会 つくば病院
(株)セイワ食品
関彰商事(株)
(株)タイヘイ
(株)高野高速印刷
(株)タナカ
(株)田中企画　水戸営業所
(株)月の井酒造店
(株)筑波銀行
(株)つくば研究支援センター
東京海上日動火災保険(株)茨城自動車営業部営業部第１課
(有)東京総合染色
(株)トビタ文具
トヨタＬ＆Ｆ茨城(株)
(株)トヨタレンタリース茨城
中川ヒューム管工業(株)
(株)奈良屋
(株)西山工務店
日東電気(株)
日東メンテナンス(株)
日本放送協会　水戸放送局
(株)日本クリエート茨城
日本原子力発電(株)東海事業本部地域共生部茨城事務所
損害保険ジャパン日本興亜(株)
日本たばこ産業(株)東関東支社
(株)ヌマタ商事
ネッツトヨタ水戸(株)
ハタヤ商事(株)
(株)幡谷本店
(株)日立製作所
日立セメント(株)
(株) フジタビジネスマシンズ
(株)冨士菱
(株)双葉
(株)ヘレナメディアリサーチ
北越コーポレーション(株)
ホテル日航つくば
ホテルレイクビュー水戸
(株)水戸京成百貨店
水戸京成ホテル(株)
(有)水戸山翠商事
水戸自動車工業(株)
水戸信用金庫
水戸中央青果(株)
水戸ヤクルト販売(株)
(有)ミノワ印刷
明利酒類(株)
八幡印刷(株)水戸営業所
結城信用金庫
(株)竜ケ崎自動車教習所

●市町村(44)

水戸市
日立市
土浦市
古河市
石岡市
結城市
龍ケ崎市
下妻市
常総市
常陸太田市
高萩市
北茨城市
笠間市
取手市
牛久市
つくば市
ひたちなか市
鹿嶋市
潮来市
守谷市
常陸大宮市
那珂市
筑西市
坂東市
稲敷市
かすみがうら市
桜川市
神栖市
行方市
鉾田市
つくばみらい市
小美玉市
茨城町
大洗町
城里町
東海村
大子町
美浦村
阿見町
河内町
八千代町
五霞町
境町
利根町

●県(1)

茨城県(女性活躍・県民協働課)

●個人会員(225人)

県民運動を地域で支える
地域活動員〔ネットワーカー〕の活動紹介

八千代町ネットワーカー等連絡協議会

平成14年9月20日設立。会員は8名（男性3名、女性5名）。少ない人数ですが、会員一丸となってそれぞれが得意分野で力を発揮しています。八千代町のより良いまちづくり、暮らしづくりのため、様々な活動を行っています。

昨年度は、新型コロナウイルス感染症の感染拡大防止のため、例年参加している交通安全街頭キャンペーンや町主催のイベント時のクリーン活動などが中止となってしまいました。しかし、町内の学校における消毒作業の実施や、家庭で楽しんでもらえるように町役場来庁者に花の苗をプレゼントするなど、新しい取り組みに挑戦したことで、多くの方に八千代町ネットワーカー等連絡協議会の活動を知ってもらうことができました。

会長　大久保　英男

下妻市ネットワーカー等連絡協議会

「下妻市ネットワーカー等連絡協議会（通称：ネットワーカーしもつま）」は、今年で15周年を迎えました。現在、会員は31名（男性17名、女性14名）。チャレンジいばらき県民運動の理念のもと、活力と魅力あふれる「下妻づくり」を目指し活動しています。

5月16日（日）、鬼怒フラワーラインで開催された「第30回花とふれあいまつり」では、満開のポピーを楽しむ来場者に「下妻市の魅力」をPRしました。また、鬼怒川大形橋沿いにあるポケットパークには、春はパンジー、夏はポーチュラカなどの花を植え、通行者の心を和ませています。今後も、イベントへの参加や各種研修を行い、多くの方に「下妻市」や「茨城県」の魅力をPRしていきます。

会長　小竹　浩子

チャレンジいばらき県民運動

ネットワーカー募集中!

地域活動員（ネットワーカー）は、居住する地域において、地域の人たちのネットワークづくりや住み良い地域づくりに取り組んでおり、現在、約873名の方々が県内各地で活躍しています。皆さんも、一緒に活動しませんか?

詳しくは、
お住まいの市町村へ
お問い合わせください。

エコチャレンジ 2021　涼しく過ごそう

《環境に配慮した取り組みをされている団体会員の紹介!》

常陸大宮市

環境にやさしいまち“常陸大宮市”が推進、身近で出来る環境に優しい取り組み

市が地球温暖化対策の一つとして始めた、「緑のカーテンづくり」の取り組みは、今年で12年目になります。この取り組みでは、市民団体の常陸大宮市環境市民会議が緑のカーテンの作り方について講習会を実施し、同会議の会員でもある講師が種から育成した苗を配布しています。（今年は、ゴーヤと坊ちゃんかぼちゃでした。）また、市では毎年、西洋アサガオやゴーヤの種に加え、緑のカーテンの作り方についての説明書も配布し、その効果について啓発を行っています。さらに、希望する市内の学校には、市で購入したアサガオやゴーヤ、パッションフルーツ等の苗を配布するなど、児童・生徒が環境問題に興味を持つきっかけ作りにも役立っています。コロナ禍で在宅時間が増える中、家庭でできる地球温暖化対策として「緑のカーテン」を作ってみませんか?

阿見町

楽しくなくちゃ続かない!「コンテスト」で町全体を盛り上げる

アミエコクラブと阿見町生活環境課は、家庭や企業で楽しみながら、身近な事で温暖化防止に取組むため、2014年から「みんなで選ぶ緑のカーテンコンテスト」を行っています。町民の関心を高めるため、興味はあるがやり方がわからない人向けに苗配布と実演付講習会の実施、育てたゴーヤレシピ（砂糖漬け、佃煮、ゴーヤ茶）の周知、住民投票により選出されるコンテスト、協賛企業の協力で「ベストグリーン賞」「がんばったで賞」など優秀5作品の表彰と参加賞を設けるなど、楽しく参加できる様々な工夫をしています。この事業は、エコクラブの持つ情報を活用して町の温暖化対策に取り組む事、町が「広報あみ」を活用した情報発信や、申込窓口を担う事で相互に補い合い、官民協働の理想モデルとして他地域からも注目されています。

アミエコクラブ【前列左から】内橋 恵子さん・永井 みつ子さん・佐野 和子さん・石井 早苗さん
阿見町生活環境課【後列左から】村上 馨さん・豊﨑 郁子さん

今年の夏も!! 未来の夏も!! ECO

気温30℃越えの日がもはや当たり前となっている日本の暑い夏。その一因である地球温暖化を止めるべく、日々取り組んでいる皆さんがいます。この夏、一人ひとりがエコを意識し、出来ることからチャレンジしてみませんか？

NPO法人エコレン

地球温暖化防止は身近な省エネ・リサイクルから

「地球温暖化防止に伴う環境出前講座」を行うNPO法人エコレンと土浦市環境保全課は環境教育を目的に協働し、市内の幼稚園や小学校で出前講座を実施しています。講座は、異常気象や温暖化について学んだ後、身近な省エネ・リサイクル事例の紹介や、エコ工作を行うことで、「今、自分達が出来る事」を考えて実践を促し、子供の心に種をまくような「対面対話」を心がけています。「捨てる前に活用法を考える」よう勧めることもその一つです。リサイクル事例の一つ「のぼり旗を再利用したエコバッグ」は、役割を終えたのぼりを加工し、第二の役割を担った「本物のエコバッグ」として、省エネに欠かせない「3R」の意味を伝えています。これらの活動推進には「行政の理解、協力が不可欠。」と話す山口さん。民・官の長所を活かした土浦市との協働のような事例を増やし、全県民で温暖化防止に取り組む事を熱望しています。

作り手は、土浦市内のおばあちゃん達。「集中作業が認知症予防になる」と、ご家族も応援！

NPO法人エコレン
理事長　山口さん・事務局長　秋田さん

エコレンHP

団体向け工場見学も行っています。興味のある方はご相談ください！
※事前予約制／上限20名

北越コーポレーション(株)

グループで「2050年までにCO_2排出実質ゼロ」に挑戦中！

北越コーポレーション関東工場（勝田）は、バイオマス（木質燃料）ボイラー発電、メガソーラー発電の利用で、製紙業界トップとなるCO_2ゼロ・エネルギー比率90%を達成し、（一財）地球温暖化防止全国ネットと（一財）セブンイレブン記念財団共催の「脱炭素チャレンジカップ2021」（全国大会）で審査員特別賞を受賞しました。工場では、ボイラーによる騒音・振動・臭気などの環境モニタリング調査を随時行い、地域の皆さんへの報告会を毎年行っています。那珂川から引き入れた工業用水は、地域の農業用水にも使えるよう、鯉が飼えるくらい綺麗に処理をして戻しています。また、排水流域のクリーン運動に参加するなど、地域の一員として環境保全活動に取り組んでいます。最近では、工場内のプラごみを燃料にして産業廃棄物を出さない取り組みなど、全社的に社会全体の環境改善に向けた活動を積極的に行っています。

北越コーポレーション㈱　洋紙・白板紙事業本部　関東工場（勝田）
池田 宣夫さん・近藤 誠さん・新野 健さん

北越HP

提案型 共助社会づくり支援事業

特定非営利活動法人 アガッペひたち

共に学び、働き、お互いを知る事から始まる助け合い

アガッペひたちでは、ひきこもりや心の不調を抱えた方への偏見をなくす啓発活動やその家族への支援、当事者の居場所づくり、自立支援活動を行っています。県が実施する助成事業を活用して農作業を通じた回復訓練のほか、当事者らが支援者と一緒にコミュニケーションを図りながら技能の体得を目指す活動拠点の整備改修などを行いました。それらの作業を通じて体得した大工技術等を活かそうと、当事者と始めた有償ボランティア「ヨロズ生活支援チーム」は、開始1ヶ月で5回出動する繁忙ぶりで、当事者の社会参加につながっています。今後は、障がいのある子を持つ家族に行ったアンケートを基に希望の多かった、料理教室、スマホ教室を実施しながら、「本人がやりたい事、持っている能力を発見し、本人に合った仕事に繋げたい」また、「支援の輪を広げたり、活動を周知するための情報発信にも取り組みたい」と目標を話していました。

特定非営利活動法人　アガッペひたち
代表　江波戸 啓悟さん

アガッペひたちHP

コロナ収束後は、当事者と地域住民との交流を企画して、参加の輪を広げたい。

■提案型共助社会づくり支援事業に関するお問い合わせ先 茨城県 県民生活環境部 女性活躍・県民協働課 Tel.029-301-2175

地域円卓会議 in 茨城2021

ポストコロナ時代の人材育成とサードプレイス

～地域における居場所と出番の創出～

令和3年3月20日(土)
《オンライン開催》

コロナ禍で、外出自粛やテレワーク、オンライン授業の導入等が進み、社会的孤独や孤立に起因する心身の不調、生活困窮、DVなどの問題が顕在化しています。職場や学校、自宅とは別の、もう一つの居場所・活躍の場「サードプレイス」を地域に広げ、助け合って生きがいの持てる共助社会づくりを目指そうと、県民、NPO、企業、行政など多様な関係者が、組織の立場を超えて活発に意見交換をしました。

登壇者

菅原　広豊氏［常陸 frogs（日立市）代表］
坂本　裕二氏［城里町地域おこし協力隊］
柴岡　久美子氏［認定NPO法人 サービスグラント（東京）広報 / 事務局］
小野村　哲氏［認定NPO法人 リヴォルヴ学校教育研究所（つくば市）初代理事長］
舘山　佳央氏［茨城県県民生活環境部女性活躍・県民協働課主査］

コーディネーター

横田　能洋氏［認定 NPO 法人 茨城 NPO センター・コモンズ（水戸市 / 常総市）代表理事］

交流サルーンいばらき

交流サルーンいばらきは、NPOやボランティア団体などの地域活動を行う方々にご利用いただいている、多機能オープンスペースです。会議室、印刷機、パソコン等の利用ができるほか、地域活動の参考となる資料や書籍も閲覧できます。皆様の活動にご活用ください。

紙折機が新しくなりました！（R3.2月～）
以前よりも、操作が簡単で
速く綺麗に仕上がります。

有料 予約優先

大判印刷機

横断幕やポスターのカラー印刷が可能。

150円/m（用紙幅61cm）

無料 予約優先

紙折機&丁合機

B5～A3サイズに対応

無料 予約不可

パソコン&プリンター

文書作成や活動に関する
インターネット検索が可能。 30分/回

無料 予約不可

フリースペース

打ち合わせや、印刷後の軽作業などに
使用できるオープンスペース。

収容定員18名（テーブル9台、イス18脚）

有料 予約優先

印刷機

製版代100円/版（白黒のみ）

※印刷は用紙持参により何枚でも可能。

無料 登録制

メールボックス

郵便物の受け取りができる
団体専用の郵便箱。

無料 予約優先

会議室

収容定員10名（テーブル6台、イス10脚）

※予約優先の各サービスは、ご利用日の３か月前から予約できます。電話または来所にて申込みをしてください。（予約状況は、ホームページでご確認いただけます。）
※機器類は、利用者ご自身で操作をお願いします。　※現在、新型コロナウイルス感染症拡大防止のため、会議室及びフリースペースの座席数や、ご利用に関する制限がございます。

寺子屋サルーン

交流サルーンいばらきでは、年に３回、地域活動を行う方や地域活動に興味のある方を対象に講座を開催しています。 開催日時は、ホームページで告知いたします。

各サービスや講座の詳細は、お気軽にお問い合わせください。

開館時間 9:30～12:00、13:00～17:45
平日・土日（火曜日・祝日・年末年始は休館）

交流サルーンいばらき 水戸市三の丸1-5-38 茨城県三の丸庁舎2階

Tel.029-302-2160 Fax.029-233-0030
ホームページ ▶ https://challenge-ibaraki.jp/saloon.html
E-mail ▶ saloon@challenge-ibaraki.jp

Information

花壇づくりを応援します！

支援団体募集中　花いっぱい運動定着化促進事業

写真提供　つくば秀英高等学校

花づくりをとおした地域コミュニティの再生・活性化を図ることを目的に、花いっぱい運動に継続して取り組んでいる、または取り組もうとしている団体（自治会、子ども会、高齢者クラブ等）や学校を支援しています。

支援内容　**支援金 5万円以内**（1団体・学校あたり）

締め切り　**令和3年9月30日(木)**　郵便の場合▶当日の消印有効　メールの場合▶必着

応募方法　応募用紙に必要事項を記入の上、活動時や花壇の写真を添えてチャレンジいばらき県民運動まで提出してください。

応募用紙は、県内の公共施設などで配布しております。
また、チャレンジいばらき県民運動のホームページからもダウンロードいただけます。

主催：チャレンジいばらき県民運動　公益財団法人げんでんふれあい茨城財団

※優れた花壇を表彰する「花と緑の環境美化コンクール」は、今年度より廃止とさせていただきます。

STOP! コロナ差別

茨城県では、新型コロナウイルス感染症の感染者やその家族及び医療従事者等への不当な差別的取扱いを条例で禁止しています。
正しい情報のもと、冷静な判断、行動をお願いいたします。
安心して笑顔の暮らしに戻れる社会づくりを目指しましょう。

投稿記事を募集しています！

チャレンジいばらき県民運動では、茨城県内各地域の情報や、地域活動員（ネットワーカー）の活動の投稿記事を募集しています。投稿していただいた内容は、広報紙「ちゃれいばレター」や当県民運動ホームページ上でご紹介する予定です。ぜひ、お気軽に投稿してください。

投稿方法

ホームページ上の「地域活動投稿フォーム」に、記事や写真を入力してください。

チャレンジいばらき県民運動　会員募集

チャレンジいばらき県民運動では、福祉、環境、青少年、防犯、防災など様々な分野での地域活動・市民活動を、県民・団体・企業・行政が手を繋いで支え合い、共助による新しい茨城の実現に向けて、社会の課題に挑戦する県民運動を展開しています。このような趣旨にご賛同され、運動に参加していただける団体・企業、個人の会員を募集しております。

★団体会員（年会費）　10,000円
★個人賛助会員（年会費）　2,000円

チャレンジいばらき県民運動 広報紙　〔発行〕チャレンジいばらき県民運動　令和3年7月1日発行

お問い合わせ
チャレンジいばらき県民運動 事務局
〒310-0011 茨城県水戸市三の丸1-5-38　Tel.029-224-8120　Fax.029-233-0030
ホームページ ▶ https://challenge-ibaraki.jp　E-mail ▶ info@challenge-ibaraki.jp